

TIKEO SA 100 ANS

Accompagner, s'adapter, créer

Depuis ses bureaux de Martigny, Amélie Roduit-Thurre et les huit collaborateurs de TIKEO SA proposent des réalisations sur mesure. Dans cet atelier d'architecture, l'écoute, la sensibilité et la créativité sont au service d'un accompagnement client de proximité. Plongée au cœur de cet univers où se mêlent sensibilité, émotion et savoir de l'existant.

Fourier pour mieux accompagner

TIKEO SA est un bureau d'architecture actif dans le domaine de la gestion du territoire, via divers mandats et qui propose toutes les prestations d'architecture pour des constructions nouvelles, des rénovations et des transformations. Mais la mission que s'est fixée Amélie Roduit-Thurre, la fondatrice de cet atelier qui célèbre ses 10 ans en 2017, ne s'arrête pas là. TIKEO est en effet reconnu pour son sens prononcé de l'écoute et sa volonté de conseiller au mieux les particuliers qui souhaitent développer leur patrimoine foncier, bâti et non bâti, ou trouver un environnement qui leur ressemble. L'objectif, donc, est de permettre à l'acquéreur d'être en parfaite harmonie dans son lieu de vie. Pour cela, l'écoute du client est primordiale. L'architecte rentre dans son intimité, son quotidien et ses envies, afin de mieux comprendre ses besoins. Ainsi pourra être créée un espace sur mesure à l'ergonomie personnalisée.

En harmonie avec l'existant

Les idées nouvelles qui guident ses créations, TIKEO les trouve dans tout ce qui l'entoure. L'exceptionnelle topographie du Valais, toute en contraste et en relief, est une formidable source d'inspiration, mais aussi les matières, notamment les matériaux bruts, évoquent pour l'architecte trois maîtres-mots : « sensibilité, collaboration, émotion ». Il n'est pas rare, d'ailleurs, que ses réalisations conservent un voire plusieurs d'entre eux en version apparente.

Surtout, TIKEO a à cœur de respecter l'environnement dans lequel sont créées ses réalisations. Au lieu de limiter la créativité, les contraintes que constitue une insertion harmonieuse dans le paysage, sont de véritables simulations de l'esprit. Ici, le territoire participe à la construction. Il ne la bride pas. La mission de l'architecte: instaurer un dialogue entre l'intérieur et l'extérieur tout en conservant l'intimité de chacun, en communiquant avec le client tout au long du processus. Une mission qui nécessite de tenir compte de l'existant, mais aussi d'anticiper ce qui ne l'est pas encore. Autant de contraintes qui poussent TIKEO à avancer au quotidien pour créer des réalisations originales, sur mesure et en harmonie avec l'espace.

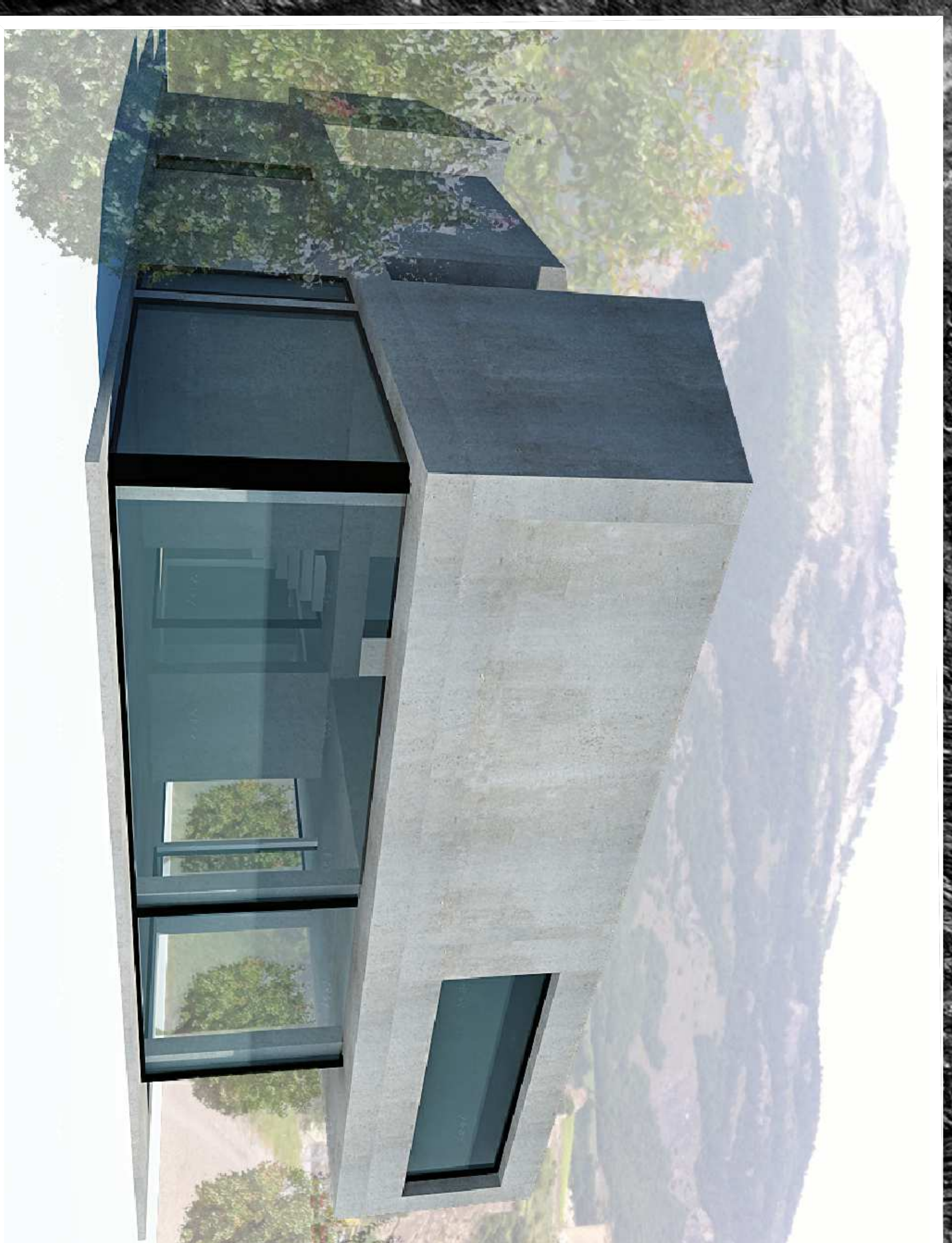

SUIVEZ-NOUS SUR



T I K E O
ATELIER D'ARCHITECTURE
DESIGN BY
BRANISNE
VIVRE

architecte hes amélie roduit-thurre
1920 martigny place centrale 6, cp 936
1913 saillon, cp 56 tel 0041 27 722 60 05
fax 0041 27 722 60 06 gsm 0041 79 971 50 70
w e i c o m e @ t i k e o . c h
w w w . t i k e o . c h